Ferienwohnung „Peter Pan“

Strandkoppel 1, 23942 Barendorf, 3-Zimmer-Maisonettewohnung, Dachschoss, Belegung max. 6 Personen

Barendorf – ein idyllischer Ort – der wegen seiner Nähe zu Travemünde und Boltenhagen, auf Grund seiner einmaligen Lage in der Natur und seines weiten Sandstrandes viele Urlaubsgäste überzeugt. Hier können Sie Natur pur, den weißen Sandstrand mit der flach abfallenden Ostsee (ideal für Kinder) und einen traumhaften Blick über die gesamte Bucht genießen. Das Hinterland um Klütz und Dassow bieten eine Vielzahl von sportlichen und kulturellen Möglichkeiten.

Die hochwertig eingerichtete Maisonettewohnung befindet sich in einem 4-Familienhaus unter Reet. Vom Balkon bietet Sie Ihnen einen wunderschönen Blick auf die Lübecker Bucht, so dass man manchmal sogar die vorbeifahrenden Fährschiffe beobachten kann. Das Haus steht auf einem großzügigen Gemeinschaftsgrundstück mit einer Größe von ca. 1.644m².

In der 1. Wohnebene (komplett gefliest) des Appartements „Peter Pan“ befinden sich ein schönes, modern eingerichtetes Wohnzimmer (zusätzliche Schlafcouch, TV, Hifi-Anlage) mit einer integrierten Küche (Geschirrspüler, Kühlschrank, etc.), ein Schlafzimmer, ausgestattet mit einem Wasserbett, das Duschbad (Waschmaschine und Wäschetrockner sind vorhanden), ein Kinder-/ Gästezimmer, ausgestattet mit einem Enzelbett sowie ein kleiner Abstellraum.

Die 2. Wohnebene/ das ausgebaute Dachgeschoss erreichen Sie über eine Raumspartreppe, wo sich ein weiteres Schlafzimmer, ausgestattet mit einem Einzelbett (0,90m x 2,00m) sowie einem französischem Bett (1,40 x 2,00m) befindet. Ebenfalls im Dachgeschoss befindet sich ein Wannenbad. Das Appartement verfügt über einen in Süd-/ Westlage liegenden Balkon, wo Sie den ganzen Tag die Sonne genießen können.

Der Strand liegt ca. 900m entfernt. Zum Priwall - Überfahrt mit der Autofähre nach Travemünde möglich - sind es ca. 10 Kilometer, wo Sie auf der schönen Promenade Shoppen & Bummeln gehen können. Travemünde sowie den Priwall können Sie auch mit dem Fahrrad entlang der Ostsee erreichen. Ihre kleinen Einkäufe erledigen Sie am besten im ca. 800m entfernten „Tante Emma-Laden“ in Harkensee. Die Gaststätte „Karl´s Bauernstube“ und das Café im Gutshaus im Ortskern von Harkensee laden zum Verweilen ein.

Boltenhagener Appartement & Immobilien Service GmbH

Ostseeallee 10
23946 Boltenhagen
Telefon 038825 - 3778-10
Telefax 038825 - 3778-90

www.urlaub-in-boltenhagen.de
info@urlaub-in-boltenhagen.de

Ferienwohnung „Peter Pan“

Strandkoppel 1, 23942 Barendorf, 3-Zimmer-Maisonettewohnung, Dachschoss, Belegung max. 6 Personen

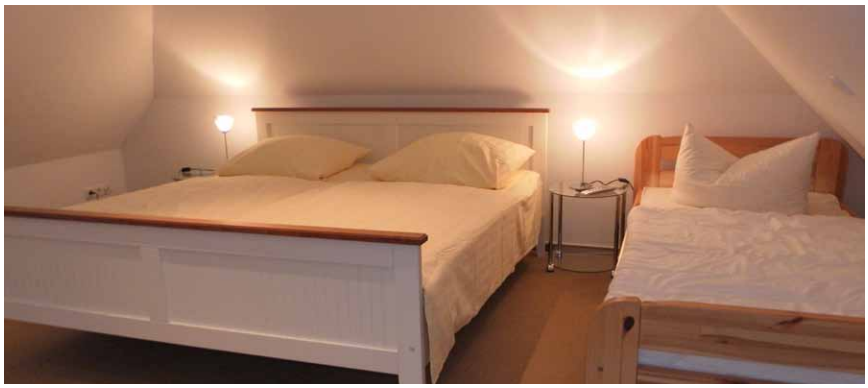

ab Preis pro Tag in Euro (3 Personen)

	HS 15.06.-15.09.	NS übrige Zeit	ZS Feier-/ & Brückentage
1. Tag	127,00	107,00	117,00
Folgetag	78,00	58,00	68,00

Die Preise gelten für 3 Personen, die 4. & 5. Person zzgl. 5,00 Euro, sowie die 6. Person zzgl. 5,00 Euro.

inkl. Endreinigung, Wasser, Heizung, Strom, kostenfreier Stellplatz

Bettwäsche und Handtücher auf Wunsch (Euro 14,00 pro Person)

Rauchen ist in der Wohnung nicht gestattet. Haustiere sind gestattet.

Boltenhagener Appartement & Immobilien Service GmbH

Ostseeallee 10
23946 Boltenhagen
Telefon 038825 - 3778-10
Telefax 038825 - 3778-90

www.urlaub-in-boltenhagen.de
info@urlaub-in-boltenhagen.de